

Public Relations Wajima-City

# 広報 わじま

May 2020

5

No.172

阿岸本誓寺「アギシコギクザクラ」

# みんなの命を守る！

流行拡大で全国に緊急事態宣言 石川県は特定警戒都道府県に

新型コロナウイルスの感染拡大のため石川県において、令和2年4月13日緊急事態宣言が発表されており、新型コロナウイルス感染症に自分「うつらない」ように、また人に「うつさない」ように気をつけてください。  
特にこの病気は、お年寄りや持病のある方がかかると重症になりやすいことがわかっています。  
みんなの命を守るため、次のことに協力してください。

## 【協力していただきたいこと】

- 人がたくさんいるところには、なるべく行かないでください。
- 外から帰ってきたときや食事の前など、こまめに手を洗ってください。
- 熱やせきがあるときは、学校や仕事を休んでください。
- せきやくしゃみが出るときはマスクをしてください。マスクがないときはハンカチやティッシュペーパーなどで鼻と口をおさえてください。
- デイサービスを利用している方とご家族は、施設の中にいる人にうつさないためにも、自分たちがつらなないように特に気をつけてください。
- これからゴールデンウィーク期間中を迎えることとなりますが、今後は市外からの帰省、市外への移動については控えてください。

市民みんなで乗り越えましょう！

輪島市長 梶 文秋

## 新型コロナウイルス 感染拡大を予防



ゴールデンウィーク  
**GW**は  
心も体も移動も  
お休みに

緊急事態宣言が拡大され、  
石川県でもゴールデンウィークにおける人の移動を  
少なくすることが目指されています。

**市民みんなで乗り越えましょう！**

しがい きせい しがい いどう ひか  
**市外からの帰省、市外への移動は控えてください。**

..... 今はガマンしよう！ .....



家族以外の人と会食



娯楽場への出入り



夜の繁華街

お問い合わせ先  
輪島市健康推進課  
電話：23-1179

# ひとりひとりの心がけで

## 新型コロナウイルス

### 新型コロナウイルス感染症に関する相談窓口

#### 感染症について

##### ◆予防や一般的な相談

○輪島市健康推進課 ☎23-1179  
受付時間 平日 8:30～17:15

##### ◆感染が疑われる場合

○帰国者・接触者相談センター  
(能登北部保健福祉センター)  
☎22-2011 受付時間 毎日 24時間

##### ◆一般的な相談

○厚生労働省電話相談窓口  
☎0120-565653 (フリーダイヤル)  
受付時間 毎日 9:00～21:00

#### 生活支援 (個人)

##### ◆休業・失業で家計を維持できない場合 (貸付)

##### ◆生活上の相談

○輪島市社会福祉協議会  
くらしサポートセンターわじま  
☎23-0783 (ニイサンオナヤミ)  
受付時間 平日 9:00～17:00

##### ◆特別定額給付金 (仮称) (一律 10 万円給付)

○輪島市市民課 ☎23-44550  
受付時間 平日 8:30～17:15  
○コールセンター (総務省)  
☎03-5638-5855  
受付時間 平日 9:00～18:30

#### 石川県緊急事態措置について

##### ◆事業者向け窓口 (石川県感染拡大防止協力金など)

○感染拡大防止協力金・中小企業支援相談センター  
☎076-225-1920  
受付時間 5月6日まで毎日 9:00～18:00

##### ◆個人向け窓口

○石川県感染拡大防止県民相談センター  
☎076-225-1921  
受付時間 毎日 9:00～21:00

#### 休業補償 (企業等)

##### ◆従業員に休業してもらう場合の助成金

○ハローワーク輪島 ☎22-0325  
受付時間 平日 8:30～17:15

##### ◆子どもがいて休業した場合の助成金

(従業員・フリーランス)  
○学校等休業助成金・支援金相談コールセンター  
☎0120-603999 (フリーダイヤル)  
受付時間 毎日 9:00～21:00

#### 資金繰り支援 (企業等)

##### ◆資金繰りのための融資を受けたい場合

○セーフティネット保証など  
輪島市漆器商工課 ☎23-1147  
受付時間 平日 8:30～17:15  
○特別融資等の要件拡充など  
輪島商工会議所 ☎22-7777  
受付時間 平日 8:30～17:15  
門前町商工会 ☎42-0360  
受付時間 平日 8:30～17:30  
○無利子・無担保融資など  
日本政策金融公庫金沢支店  
☎076-231-4275 (中小企業事業)  
☎076-263-7191 (国民生活事業)  
受付時間 平日 9:00～17:00

#### 市税の納付にについて

##### ◆市税の納付猶予に関する相談

○輪島市税務課 ☎23-1126  
受付時間 平日 8:30～17:15

担当部署 輪島市新型コロナウイルス感染症対策本部  
☎23-1111 (総務課)

## 市内休業施設および中止イベント（抜粋）

新型コロナウイルス感染防止のため、以下の施設を5月6日（水）まで休業、休止させていただきます。

### 教育施設

施設名	内容	期間	備考
小中学校	休校	5月6日（水）まで	
公民館	貸館中止		教室や行事は延期または中止
図書館	入館制限		本の貸出及び返却のみ対応
文化施設	休館		

### 体育施設

施設名	内容	期間	備考
市内全施設	休館	5月6日（水）まで	屋外施設もすべて

### 観光施設

施設名	内容	期間	備考
観光案内所	休業	5月6日（水）まで	
観光施設	休業		市設置の施設に限る

### その他の施設

施設名	内容	期間	備考
ふれあい健康センター	貸館中止	5月6日（水）まで	
交流サロン	休館		
マリンタウンこどもの広場	使用禁止		遊具施設のみ
健康ふれあい広場	使用禁止		遊具施設のみ

### イベント・行事・その他

イベント	内容	期間	備考
市が実施する集団検診	中止	5月実施分	
につぼん丸寄港	中止	5月2日（土）	
御陣乗太鼓無料実演	休演	5月6日（水）まで	
舳倉島への渡航	自粛要請	5月末日まで	
ヨットレース	中止	5月30日（土）31日（日）	
第32回のと麦屋節全国大会	中止	5月31日（日）	
第54回輪島市美術展	中止	6月4日（木）～8日（月）	
輪島市民まつり2020	中止	6月6日（土）	
輪島市民大花火大会	延期	6月6日（土）	延期日未定

### コロナウイルスに便乗した詐欺に注意！！

マスクを一方向的に送り付け、代金を請求してくる悪質な詐欺がありました。商品は代金引換で届くことが多く、配送業者に代金を支払って商品を受け取ると、お金を取り戻すことが難しくなります。そのため、身に覚えのない荷物は受け取らないでください。また、知らない事業者からの電話やメールには応じないように注意し、不安な方は警察に相談してください。



# 市議会定例会

**令和2年第1回市議会定例会**が、3月3日から18日までの日程で開かれました。この定例会では、当初予算案10件、条例案14件、補正予算案8件、その他の議案10件、議会議案4件、請願2件が審議されました。

なお、市議会の録画映像はホームページからもご覧いただけます。

**可決された当初予算案（10件）**

- 令和2年度輪島市一般会計予算
- 令和2年度輪島市土地取得事業特別会計予算
- 令和2年度輪島市臨海土地造成事業特別会計予算
- 令和2年度輪島市国民健康保険特別会計（事業勘定）予算
- 令和2年度輪島市国民健康保険特別会計（直営診療施設勘定）予算
- 令和2年度輪島市後期高齢者医療特別会計予算
- 令和2年度輪島市介護保険特別会計予算
- 令和2年度輪島市水道事業会計予算
- 令和2年度輪島市下水道事業会計予算
- 令和2年度輪島市病院事業会計予算

**可決された条例案（14件）**

- 輪島市職員の服務の宣誓に関する条例の一部改正について
- 輪島市議会の議員その他非常勤の職員の公務災害補償等に関する条例の一部改正について

- 輪島市会計年度任用職員の給与及び費用弁償に関する条例の一部改正について
- 輪島市職員の特殊勤務手当に関する条例の一部改正について
- 輪島市固定資産評価審査委員会条例の一部改正について
- 輪島市監査委員条例の一部改正について
- 輪島市国民健康保険税条例の一部改正について
- 輪島市印鑑条例の一部改正について
- 輪島市放課後児童健全育成事業の設備及び運営に関する基準を定める条例の一部改正について
- 輪島市介護保険条例の一部改正について
- 輪島市農林水産事業分担金等徴収条例の一部改正について
- 輪島市市営住宅条例及び輪島市移住促進住宅条例の一部改正について
- 輪島市水道事業及び下水道事業の設置等に関する条例の一部改正について
- 輪島市病院事業の設置等に関する条例の一部改正について

**可決された補正予算案（8件）**

- 令和元年度輪島市一般会計補正予算（第4号）
- 令和元年度輪島市臨海土地造成事業特別会計補正予算（第1号）
- 令和元年度輪島市国民健康保険特別会計（事業勘定）補正予算（第2号）
- 令和元年度輪島市後期高齢者医療特別会計補正予算（第1号）
- 令和元年度輪島市介護保険特別会計補正予算（第1号）
- 令和元年度輪島市水道事業会計補正予算（第1号）
- 令和元年度輪島市下水道事業会計補正予算（第1号）
- 令和元年度輪島市病院事業会計補正予算（第1号）

**可決されたその他の議案（8件）**

- 財産の無償譲渡について（上野台集会所）
- 財産の無償譲渡について（鹿磯地区集会所）
- 財産の無償譲渡について（深見地区集会所）
- 辺地に係る公共的施設の総合整備計画の策定について
- 辺地に係る公共的施設の総合整備計画の変更について
- 石川県輪島漆芸美術館収蔵庫等増築工事（建築）請負契約の締結について
- 市道路線の認定について
- 市道路線の変更について

**同意されたその他の議案（2件）**

- 公平委員会委員選任につき同意を求めることについて
- 教育委員会委員任命につき同意を求めることについて

**可決された議会議案（4件）**

- 新型コロナウイルス感染症対策の強化を求める意見書
- 心身障害者医療費助成制度の早期創設を求める意見書
- 持続可能な医療・介護制度の確立を求める意見書
- 高齢者の安全運転支援と移動手段の確保を求める意見書

**採択された請願（1件）**

- 石川県における精神障害者の医療費助成について

**不採択となった請願（1件）**

- 選択的夫婦別姓の導入など、一日も早い民法改正を求める国への意見書採択についての請願

市議会事務局 ☎ (23) 1182



# 令和2年度 輪島市役所組織（係長級以上）

## 総務部

【部長】中山由紀夫【参事】中村義男【市参事】坂下照彦

総務課（☎ 23-1111）	【課長】岡本文明【参事兼補佐】坂本修【主幹】山岸紀昭（兼）【主幹兼職員係長】古坂一正 【行政係長】一本松泰明【主任】村田真吾（兼）
秘書室（☎ 23-1112）	【室長】稲木強【次長兼秘書係長】森岡幸栄
町野支所（☎ 32-0001）	【支所長】棟信子【主任】堤夕美香
防災対策課（☎ 23-1157）	【課長】出坂正明【補佐】舛田仁志【補佐】舛田明美（兼）【主幹】山岸紀昭（兼） 【主幹】古坂一正（兼）【防災対策係長】山崎孝志【主任】木谷寛士（兼）【主任】山岸正範（兼） 【主任】一本松泰明（兼）【主任】村田真吾（兼）
監理課（☎ 23-1121）	【課長】中村義男（兼）【参事兼補佐】加本哲也【補佐兼庶務係長】田中洋子 【監理係長】村元大祐【用地管財係長】山崎高志
本庁舎等整備室	【室長】中村義男（兼）【次長】宇羅良博（兼）【次長兼整備係長】田中洋子（兼） 【主幹】松下康夫（兼）
総務部付	【参事】直江実【参事】刀裯有司【補佐】東一美【補佐】細川貴久美（兼）【主幹】保下徹 【係長】坂角直紀

## 企画振興部

【部長】山下博之

企画課（☎ 23-1113）	【課長】山下博之（兼）【参事兼補佐】上野朋弘【主幹兼統計情報係長】高山茂樹 【主幹兼計画調整係長】卯木将史【交通政策係長】浅野智哉
広域行政連絡室	【室長】山下博之（兼）【広域行政係長】浅野智哉（兼）
財政課（☎ 23-1116）	【課長】木下充【補佐】新谷益巳【財政係長】西花真吾
放送課（☎ 42-1955）	【課長】椿原修【参事兼補佐】平谷健一【推進係長】疋田靖

## 市民生活部

【部長】中山隆

市民課（☎ 23-1131）	【課長】山田政人【補佐】二角貴博【主幹】今岡真【市民係長】岡山貴幸 【国保係長】宮腰晃世
環境対策課（☎ 23-1853）	【課長】出邑肇【参事】藤田健市【環境係長】皆谷雅嗣【衛生係長】谷内正和
輪島クリーンセンター（☎ 22-9761）	【所長】坊上剛史
税務課（☎ 23-1126）	【課長】中山隆（兼）【補佐兼市民税係長】殿田憲司【補佐】浅野勝英 【資産税係長】本手裕一郎【主任】堀岡健一郎（兼）
納税対策室	【室長】中山隆（兼）【次長兼収納係長】浅野勝英

## 健康福祉部

【部長】田中昭二【参事】毎田純子

福祉課（☎ 23-1161）	【課長】毎田純子（兼）【参事兼補佐】刀裯真裕美【指導保育士】坂本清美 【補佐兼保育係長】古戸伸洋【補佐兼生活支援係長】泉原隆司 【庶務係長兼地域福祉係長】赤田真理子【障害福祉係長】上杉英一【児童福祉係長】中田博康
子育て支援センター（☎ 22-8031）	【センター長】坂本清美（兼）
児童センター（☎ 22-8031）	【センター長】坂本清美（兼）
発達支援室（☎ 23-0082）	【室長】坂下重子【次長】平田勝（兼）【支援係長】羽村龍
子ども家庭総合支援室	【室長】毎田純子（兼）【次長】坂下重子（兼）【支援係長】中田博康（兼）【主任】平田勝（兼） 【主任】坂本清美（兼）
健康推進課（☎ 23-1136）	【課長】紙谷広光【参事】倉本啓之【補佐】村田靖子【補佐兼健康増進係長】宮中美花 【主幹兼保健指導係長】村田悦子【主幹兼母子保健係長】萬亀美穂【庶務係長】谷尚樹 【主任】濱高弥生子
長寿支援室（☎ 23-1159）	【室長】倉本啓之（兼）【次長兼生活支援係長】殿田恵子【介護支援係長】堤聡
地域包括支援センター（☎ 23-1174）	【センター長】紙谷広光（兼）【次長】村田靖子（兼）【支援係長】表真一郎 【主任】稲木里美

## 産業部

【部長】田方利彦

農林水産課（☎ 23-1141）	【課長】坂下正浩【参事】廣岡清文【参事兼補佐】友延和義【参事兼補佐】濱口賢一 【補佐】大塚靖博【主幹兼農地整備係長】宮腰誠一郎【庶務係長】上野梨絵 【農業振興係長】梅田崇之【林業振興係長】加部洋
水産振興室	【室長】廣岡清文（兼）【次長兼漁業振興係長】表勝政
漆器商工課（☎ 23-1147）	【課長】中前豊【補佐兼庶務係長】新雅基【商工係長】林君洋
不況対策室	【室長】中前豊（兼）
企業立地推進室	【室長】中前豊（兼）【主幹】九内淳志【推進係長】堀岡健一郎（兼）
漆器産業振興室	【室長】細川英邦
ふるさと納税推進室（☎ 23-1144）	【室長】中前豊（兼）【主幹】九内淳志（兼）【推進係長】堀岡健一郎
観光課（☎ 23-1146）	【課長】永井一成【補佐】古戸直美【主幹】新甫裕也【観光係長】上濱真紀子
誘客推進室	【室長】永井一成（兼）【主幹】新甫裕也（兼） 【誘客推進係長兼フィルムコミッション推進係長】畠中弘
インバウンド対策推進室	【室長】永井一成（兼）【主幹】新甫裕也（兼）【インバウンド対策推進係長】畠中弘（兼）
道の駅輪島ふらっと訪夢（☎ 22-1503）	【施設長】平正秋

## 建設部

【部長】 湊栄三 【技監】 野口裕一

土木課 (☎ 23-1151)	【課長】 延命公文 【参事】 上畠茂雄 【補佐兼庶務係長】 稲木果菜 【補佐兼道路管理係長】 山下秀人 【補佐兼河川係長】 端圭一郎 【道路改良係長】 浅野京介
能越道建設推進室 (☎ 23-1151)	【室長】 湊栄三 (兼) 【次長】 上畠茂雄 (兼) 【主幹兼建設推進係長】 坂田大輔
都市整備課 (☎ 23-1156)	【課長】 日野悟 【補佐兼管理係長】 山本浩美 【補佐兼都市計画係長】 前川康弘 【補佐兼建築係長】 宇羅良博 【空き家対策係長】 塚田誠 【主任】 米村隼也
港湾利活用推進室 (☎ 23-1156)	【室長】 湊栄三 (兼) 【次長兼推進係長】 前川康弘 (兼)

## 門前総合支所

【総合支所長】 定見充雄

地域振興課 (☎ 42-8720)	【課長】 池腰博之 【補佐】 舛田明美 【補佐】 野中淳也 【庶務係長】 木谷寛士 【振興係長】 山岸正範
地域生活課 (☎ 42-9916)	【課長】 川端雅博 【参事】 木場直子 【補佐兼健康福祉係長】 小幡正章 【戸籍住民係長】 北村京子 【税務係長】 松下明 【主任】 梅田佳代子
門前保健センター (☎ 42-1313)	【センター長】 木場直子 (兼)
地域整備課 (☎ 42-8722)	【課長】 田川克彦 【補佐兼整備係長】 吉村至 【主幹兼推進係長】 横山正樹 【管理係長】 森一隆
禅の里づくり推進室	【室長】 定見充雄 (兼) 【次長】 池腰博之 (兼) 【次長】 川端雅博 (兼) 【次長】 田川克彦 (兼) 【推進係長】 野中淳也 (兼) 【庶務係長】 木場直子 (兼) 【整備係長】 吉村至 (兼)

## 市立輪島病院

【院長】 品川誠 【副院長】 庄田良中 【副院長】 松本洋

事務部 (☎ 22-2222)	【事務長】 河崎国幸 【参事兼事務次長】 中山和子 【主幹兼施設管理係長】 嘉地圭三 【主幹兼経理係長】 林大輔 【庶務係長】 二谷善人 【用度係長】 赤田直樹 【医事係長】 山吹允
地域医療連携室 (☎ 23-0667)	【室長】 飛岡香
栄養管理室	【室長】 定見三紀

## 出納機関

【会計管理者】 白藤真然

会計課 (☎ 23-1102)	【課長】 白藤真然 (兼) 【補佐】 平井隆子 【出納係長】 林あゆみ
-----------------	-------------------------------------

## 教育委員会

【教育部長】 富水聡

教育総務課 (☎ 23-1170)	【課長】 茶花隆一 【補佐】 凌信宏 【補佐兼学務係長】 平田勝 【主幹】 松下康夫 【庶務係長】 園又泉 【指導係長】 滝町健 【施設係長】 池端泰成
生涯学習課 (☎ 23-1176)	【課長】 橋爪朱文 【参事】 山本利治 【主幹兼学習推進係長】 加藤拓也 【庶務係長兼男女共同参画係長】 田中康子
スポーツ推進室	【室長】 山本利治 (兼) 【推進係長】 外忠保
青少年育成センター	【所長】 橋爪朱文 (兼)
市立図書館 (☎ 22-2926)	【館長】 村田直之 【管理係長】 松原久尚 【主任】 細谷樹史
市立門前図書館 (☎ 42-0129)	【館長】 村田直之 (兼)
中央公民館 (☎ 23-1176)	【館長】 橋爪朱文 (兼)
文化課 (☎ 22-7666)	【課長】 華岡一哉 【補佐兼学芸係長】 細川貴久美 【補佐】 田中義則 【補佐兼振興係長】 坂出和彦
文化会館	【主幹兼文化財係長】 山下敦司 【管理係長】 角一之 【主任】 上徹彰 【館長】 華岡一哉 (兼)

## 議会

事務局 (☎ 23-1182)	【局長】 坂口勇 【次長兼議事係長】 山田忠和 【庶務調査係長】 高野律子
-----------------	---------------------------------------

## 選挙管理委員会

事務局 (☎ 23-1195)	【書記長】 岡本文明 (兼) 【書記次長】 坂本修 (兼) 【書記次長】 舛田明美 (兼) 【書記】 山岸紀昭 【書記】 木谷寛士 (兼) 【書記】 山岸正範 (兼) 【書記】 一本松泰明 (兼) 【書記】 村田真吾
-----------------	--

## 監査委員

事務局 (☎ 23-1185)	【局長】 上加政伸
-----------------	-----------

## 農業委員会

事務局 (☎ 23-1191)	【局長】 坂下正浩 (兼) 【主幹兼農地係長】 黒氏篤
-----------------	-----------------------------

## 上下水道局

上下水道局 (☎ 22-2220)	【局長】 吉村正一 【参事兼次長】 登岸浩 【次長】 萬亀明好 【主幹】 前田義裕 【主幹兼施設整備係長】 林克彦 【庶務係長】 岡本美由紀 【料金係長】 江上良則 【施設管理係長】 蟹由英紀
-------------------	--

## 乳幼児と保護者が楽しく過ごせる癒やしの広場

在宅で育児をされているママとお子さんの広場です。専任スタッフに育児に関する相談等もできます。



地域子育て支援室たんぽぽ（わじまミドリ保育園内） ☎ 23-1300

◇開館日・時間：月～金 9:00～15:00

日時	内容
5月22日(金) 10:00～11:00	「世界で1つだけのベビースタイを作しましょう」 お気に入りの布を選んで、リバーシブルのベビースタイを作ります。 *ミシンと針を使用。製作中は、保育士がお子様をお預かりします。 *要申込（5月11日（月）締切、5組まで）参加費：300円 ※新型コロナウイルス感染症の状況により変更場合があります。

以下の施設についての、5月のイベントはすべて中止です。



輪島市子育て支援センター ☎ 22-8031

◇開館日・時間：火～金 8:30～17:00、土・日 8:30～16:00



もんせん子育て支援ひろば（もんせん児童館内） ☎ 42-3166

◇開館日・時間：火～金 9:00～18:00、土・日 9:00～17:00



地域子育て支援ひろばゆめばえ（まちの保育園内） ☎ 32-1288

◇開館日・時間：月・水・金 9:00～15:00



輪島市児童センター ☎ 22-8031 ◇開館日・時間 火～金 8:30～17:00、土・日 8:30～16:00



輪島市もんせん児童館 ☎ 42-3166 ◇開館日・時間 火～金 9:00～18:00、土・日 9:00～17:00

○なお、子育てに関する相談等は従来通り行います。相談等でお越しの方はお気軽にお声掛けください。電話での相談も受け付けております。

☎市子育て支援センター ☎ 22-8031

## ◇ひとりで抱え込まないで気軽に相談を◇

小中学校等の休業、外出の自粛などにより、生活面において様々な負担が増していることと思われます。日々の子育てに関して、子どもを怒りすぎてしまうなど子育てに関する心配、不安があるときは、下記の子育て相談窓口へお気軽にご相談ください。

### ◇児童相談所

全国共通ダイヤル ☎ 189（いち・はや・く）

※上記番号にかけると近くの児童相談所につながります。

◇子ども家庭給付支援室 ☎市福祉課内 ☎ 23-1161



## 「児童扶養手当」の支給額が変わります

令和2年4月分（5月支給分）から児童扶養手当の支給額が下表のとおり変更となります。

	手当の区分	令和2年3月分まで	令和2年4月分から（5月支給分から）
第1子	全部支給	42,910円	43,160円
	一部支給	10,120円～42,900円	10,180円～43,150円
第2子加算額	全部支給	10,140円	10,190円
	一部支給	5,070円～10,130円	5,100円～10,180円
第3子以降加算額	全部支給	6,080円	6,110円
	一部支給	3,040円～6,070円	3,060円～6,100円

※受給者の所得に応じて、支給額が変わります。

### ■児童扶養手当とは？

父母の離婚などによって、ひとり親家庭等で養育される子どもについて、生活の安定と自立を助け、福祉の増進を図ることを目的として支給される手当です。

### ■支給要件

次の①～⑨のいずれかに該当する子どもについて、母、父またはその他の養育者が監護等している場合に支給されます。

- ①父母が婚姻を解消した子ども
- ②父または母が死亡した子ども
- ③父または母が一定程度の障害状態にある子ども
- ④父または母の生死が1年以上不明の子ども
- ⑤父または母から1年以上遺棄されている子ども
- ⑥父または母が裁判所からのDV保護命令を受けた子ども
- ⑦父または母が引き続き1年以上拘禁されている子ども
- ⑧婚姻によらないで生まれた子ども
- ⑨その他①～⑧に相当すると認められる子ども

### ■現況届の提出について

現在受給資格のある方は、**手当の支給の有無に関わらず**、毎年8月に現況届の提出が必要となります。

### ■手当の支払いについて

奇数月（1、3、5、7、9、11月）の11日に前2カ月分の手当が支給されます。

※11日が土・日曜日若しくは休日の場合、その直前の平日が支払日となります。

☎市福祉課 ☎ 23-1161

がんばれ 日本!

## 東京2020 オリンピック・パラリンピック

今夏予定していました東京2020オリンピック・パラリンピックが、新型コロナウイルス感染拡大防止のため、残念ながら1年延期すると国際オリンピック・パラリンピック委員会から発表されました。これを受け、今回のオリンピック大会で日本代表として内定を受けた、輪島にゆかりあるトランポリンや競歩の選手たちは、再調整として「輪島台宿」を検討しています。選手がメダルを獲得できるよう、市民あげてオリンピック輪島台宿を応援しましょう!

東京2020オリンピック変更後の日程：2021年7月23日（金）～8月8日（日）の17日間

東京2020パラリンピック変更後の日程：2021年8月24日（火）～9月5日（日）の13日間

※両大会とも名称は変更なし



## オリンピック出場内定者で輪島にゆかりのある選手

### トランポリン競技

■森 ひかる 選手（金沢学院大学クラブ）

■堺 亮介 選手（バンダイナムコアミューズメント）

### 陸上競技（競歩）

■岡田 久美子 選手 20km 競歩（ビックカメラ）

■鈴木 雄介 選手 50km 競歩（富士通）

■川野 将虎 選手 50km 競歩（東洋大学）

■池田 向希 選手 20km 競歩（東洋大学）

## 新任医師のご紹介



内科医長 進宅 礼章

4月からお世話になります。循環器（心臓や血管）が専門です。地域の人々の健康に、微力ながら精一杯がんばります。よろしくお願いします。



内科医師 須田 拓也

4月から輪島病院に赴任しました内科の須田です。輪島市民の健康に貢献できるよう精一杯頑張ります。よろしくお願いします。



内科医師 小西 正紘

4月から輪島病院に赴任しました小西です。輪島市の医療に貢献できるように精一杯頑張ります。よろしくお願いします。



内科医師 牧田 将徳

4月から輪島病院に赴任しました牧田です。地域のみなさまに安心して医療を受けていただけるように日々精進して参ります。よろしくお願いします。



内科医師 蓬田 裕美子

4月から輪島病院に赴任しました内科の蓬田です。みなさまの健康のお役に立てるよう精一杯頑張りますのでどうぞよろしくお願いします。



内科医師 上野 洋誉

4月から輪島病院に赴任しました上野です。みなさまのお役に立てるよう一生懸命頑張りますので、よろしくお願いします。



小児科長 城戸内 健介

4月から輪島病院に赴任しました小児科の城戸内です。生まれも育ちも石川県ですが、輪島にくるのは初めてです。少しでも早くなじめるように精一杯頑張りますのでよろしくお願いします。



整形外科医師 藤丸 直弥

4月より輪島病院に赴任しました整形外科の藤丸です。輪島市の医療に貢献できるよう日々精進して参ります。よろしくお願いします。



舩倉診療所所長 小村 茉穂

4月から舩倉診療所に赴任しました内科の小村です。輪島市の医療に貢献できるように精一杯がんばります。よろしくお願いします。

## 発熱外来のご案内

市立輪島病院では患者さまが安心して受診できるように、当面の間、正面入口横に発熱外来を設置しております。発熱など風邪症状のある方は、原則 13:30～16:00（平日）に受付をお願いします。

# 令和2年度 輪島病院外来診療表

外科 (2診は予約制)	区分		受付・診察時間	月	火	水	木	金
	午前	1診	受付 8:15 ~ 11:30 診察 9:00 より	木下	平野	木下	平野	平野
		2診		品川	木下	品川	木下	品川
午後				手術/検査				専門外来

※第1・3・5金曜日 14:30 ~ 16:30 は心臓血管外科専門外来を行います。  
 ※毎週金曜日 14:30 ~ 16:30 は呼吸器外科専門外来を行います。

整形外科	区分		受付・診察時間	月	火	水	木	金
	午前	1診	受付 8:15 ~ 11:30 診察 9:00 より	藤巻	藤巻	藤巻	藤巻	藤巻
		2診		藤丸	藤丸	藤丸	藤丸	藤丸
午後	受付 13:30 ~ 16:00 診察 14:00 より		手術/検査	藤巻/藤丸	手術/検査			

※薬、注射のみの方は 8:15 ~ 12:30 に受付します。※火曜日の午後、緊急手術が入った場合は休診となります。  
 ※火曜日の午後は、第1・3・5週が藤巻医師、第2・4週が藤丸医師となります。

小児科	区分		受付・診察時間	月	火	水	木	金
	午前	受付 8:15 ~ 11:30 診察 9:00 より		城戸内	城戸内	小浦	城戸内	城戸内
	午後	受付 13:00 ~ 15:30 診察 13:30 より		城戸内	予防接種	健診	予防接種	予防接種

※火曜日から金曜日まで、午後は予防接種（予約制）・健診のあと、14:30 より診察できます。  
 ※予防接種の内容は、火曜日（四種混合・ヒブ・小児肺炎球菌・不活化ポリオ・ロタウイルス・B型肝炎）  
 木曜日（日本脳炎・BCG）、金曜日（MR混合・水痘・おたふく）です。

耳鼻咽喉科	区分		受付・診察時間	月	火	水	木	金
	午前	受付 8:15 ~ 11:30 診察 9:00 より		田中	田中	田中	田中	金大医師
	午後	受付 13:00 ~ 15:30 診察 13:30 より		田中	田中	田中	田中	田中

※午後、緊急手術が入った場合は休診となります。

内科	区分		受付・診察時間	月	火	水	木	金
	午前	1診	受付 8:15 ~ 11:30 診察 9:00 より	牧田 (一)	蓬田 (一)	小西 (腎)	川崎 (一)	須田 (一)
		2診		♥ (内・代)	水腰 (肝)	松本 (腎)	松本 (腎)	牧田 (一) / 蓬田 (一)
		3診		須田 (一)	野村 (一)	蓬田 (一)	牧田 (一)	川崎 (一)
		4診		進宅 (循)	進宅 (循)	上野 (一)	北 (循) / 尾山 (一)	進宅 (循)
		特診		♠ (糖)	◆ (循)			♣ (膠)
	午後	1診	蓬田 (一)	須田 (一)	牧田 (一)	小西 (腎)	上野 (一)	
2診		川崎 (一)	小西 (腎)	進宅 (循)	北 (循) / 尾山 (一)	● (糖)		
3診				石崎 (呼)				

( ) 内はその医師の専門。(一)：一般 (循)：循環器 (腎)：腎臓透析 (肝)：肝臓 (糖)：糖尿病・内分泌  
 (内・代)：内分泌・代謝 (呼)：呼吸器 (膠)：リウマチ・膠原病

※初診の方は午前は3診、午後は1診で受診してください。  
 ♥印の2診（毎週）は金沢大学附属病院の医師（非常勤）。♠印の特診（第4週）は宮森医師（非常勤）。  
 ◆印の特診（第2週）は金沢大学附属病院の医師（非常勤）。  
 ♣印の特診（第2・4週）は金沢大学附属病院の医師（非常勤）が入ります。診察時間 10:00 ~ 14:00  
 ●印の2診（隔週）には宮本医師（非常勤）が入ります。内科にご確認ください。☎ 23-0600

泌尿器科	区分		受付・診察時間	月	火	水	木	金
	午前	受付 8:15 ~ 11:30 診察 9:00 より		庄田	庄田	庄田		庄田
	午後				手術/検査			溝上/重原

眼科 (予約制)	区分	受付・診察時間	月	火	水	木	金
	午後	[月・火] 第2・3月曜日は休診 受付 13:00 ~ 15:00 診察 14:00 より [木] 第4木曜日は休診 受付 13:00 ~ 15:30 診察 14:00 より	萩原	萩原		萩原	

心療科 (予約制)	区分	受付・診察時間	月	火	水	木	金
	午前	受付 8:15 ~ 11:30 診察 9:00 より				小坂	高田

皮膚科	区分		受付・診察時間	月	火	水	木	金
	午前	受付 8:15 ~ 11:30 診察 10:00 より		前田		尾高		道下
	午後	受付 13:00 ~ 14:30 診察 13:30 より		前田		尾高		道下

産婦人科	区分		受付・診察時間	月	火	水	木	金
	午前	1診	受付 8:15 ~ 11:30 診察 8:30 より	小浦◎	小浦◎	青山	青山	小浦◎
		2診			青山		青山	
	午後	1診	受付 13:00 ~ 16:30 診察 13:00 より	小浦◎	小浦◎	助産師外来	青山	1カ月健診
2診				青山		思春期外来		

※水曜日午後は助産師外来となります。（予約制）※禁煙外来を開設しております。（予約制）  
 ※助産師外来のときは産婦人科外来は休診となりますが、急患はお問い合わせください。  
 ◎印は周産期研修医

※脳神経外科は当分の間一般外来診療を休止しています。  
 ※手術・検査となっても急患の場合はお問い合わせください。

## 5月集団がん検診・特定健診中止

新型コロナウイルス感染症のまん延防止のため、5月の検診をすべて中止します。6月以降の実施については、決まり次第広報等でお知らせします。ご迷惑をおかけしますがご理解・ご協力をお願いします。

## 新型コロナウイルス Q & A

### Q 感染したかも？と思ったら

A 以下の場合には帰国者接触者相談センターに電話で相談します。

能登北部保健福祉センター 電話 0768-22-2011

※①または②のどちらかに該当する場合

①風邪の症状や37.5度以上の熱が4日以上続く

②強いだるさや息苦しさがある

・重症化しやすい高齢者や糖尿病や呼吸器疾患など病気をもちの方、妊婦さんは2日程度続いたら相談しましょう。

### Q いつも飲んでいる薬がなくなるけれど、受診するのが心配です

A 新型コロナウイルス感染症対策として、現在、電話による再診と処方箋の発行が可能です。ただし、定期的に通っている医療機関で、定期的にもらっているお薬に限ります。

詳しくはかかりつけ医にご相談ください。

## ～40歳、50歳、60歳、70歳になられる方へ～ 無料で歯周病検診を受けられます！

### 【歯周病とは？】

- 歯周病は、歯を失う原因の第1位です。
- 歯周病菌は、口から私たちの身体全体に拡がり、糖尿病など全身の健康に影響します。
- 症状が出てから受診するのではなく、定期的に歯周病検診を受けて予防することが大切です。



### 歯周病検診について

対象者：今年度40歳、50歳、60歳、70歳になる方

歯周病検診の案内と無料クーポン券を個別に送付します。

期間：令和2年6月1日～令和2年12月31日

場所：市内歯科医院（北野歯科医院を除く）

費用：無料

持ち物：無料クーポン券、保険証

問 市健康推進課 ☎ 23-1136

昨年受診された約7割の方が「要精密検査」の結果でした。歯周病検診を受けて、お口の健康チェックをしましょう！

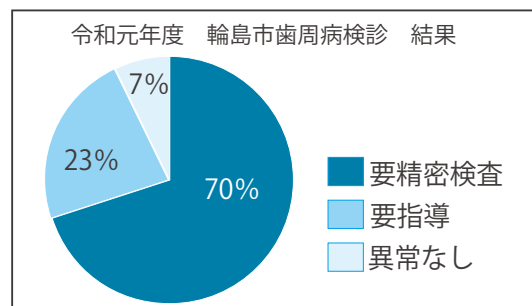

## 入札結果 500万円以上

令和2年3月11日～令和2年4月10日

◆令和元年度 本市水防倉庫解体工事／門前町本市	886万円 畠中建設(株)
◆令和元年度 旧浦上公民館解体工事／門前町浦上	803万円 宮下建設(株)
◆令和元年度 市道観音町9号線支障物件解体工事／河井町	1,848万円 (株)宮地組
◆白米千枚田耕作支援施設 地盤整備工事／白米町	930万円 (株)里谷組

# 健康カレンダー 5月

健康づくり  
キャラクター  
"カモっぴ"です



新型コロナウイルス感染症の拡大に伴い、5月末までの事業を全て中止いたします。乳幼児健診については対象の方に個別に通知しますので、必ず内容をご確認ください。6月以降の事業に関しては、状況を見てお伝えします。  
また、個別のご相談に関してはお気軽にお問合せください。

岡市健康推進課 ☎ 23-1136

## ◎乳幼児健康カレンダー

内容	日	曜日	時間	場所
乳幼児健診 ※個人通知はしていません。	※ 下表	木	受付 13:00～13:30	ふれあい健康センター 1階 検診ホール・和室

### ■相談窓口 健康推進課

①②☎ 23-1136 ③☎ 23-1179

ご存じですか？

### ①輪島市子宝支援事業

不妊症、不育症のためにお子さんに恵まれないご夫婦に対して、治療に係る費用の一部を助成しています。平成31年4月1日以降の治療分より特定不妊治療の助成内容が変わりました（対象年齢、申請期限、助成額等）。申請にあたっては一度ご相談ください。

### ②健康相談

血圧測定と尿検査ができます。

### ③こころと体の健康ダイヤル

困ったときはご相談ください。あなたは決して一人ではありません。あなたのために時間を取りたいので予約してください。

### ■相談窓口 ☎ 22-2011

能登北部保健福祉センター

### 断酒会

アルコール依存症の本人とご家族が対象です。ご相談ください。

18日（月）14:00～15:00

#### ●場所

能登北部保健福祉センター  
2階 待合室

### 輪島病院 禁煙外来

◇予約制 火～金曜日

#### ■予約先

産婦人科外来 ☎ 23-0610

## 毎月19日は食育の日

おいしいね  
家族と食べよう  
輪島のご飯



食育キャラクター  
さざぼう&ふたまちゃん

### ※乳幼児健診

	4か月児健診	1歳6か月児健診	3歳児健診
5月は中止。※対象者の方には個別にお知らせします			
6月	18日（木） （令和2年2月生）	25日（木） （平成30年12月生）	11日（木） （平成29年3月生）

#### ☆持ち物

- ・母子手帳
- ・すこやか手帳
- ・問診票など

☆3歳児健診の視力・聴力検査は、必ず家で行いましょう。

☆3歳児健診は、会場でおしっこ検査があります。

※6月に実施を予定していた「歯の健康フェア」は、新型コロナウイルス感染症の影響により、11月8日（日）に延期します。ご理解のほどよろしく願っています。

## 🌸 わじママサロンのご案内 🌸

「子育てって大変！」「毎日疲れる…」「イライラする！」  
育児に心配や不安はつきものです。一緒に話して気分を楽にしませんか？  
育児中の方ならどなたでも参加OKです！

■日 時：6月 2日（火）13:30～15:00

■会 場：ふれあい健康センター 1階 和室

※託児が必要な方は事前にご連絡ください。

岡市健康推進課 ☎ 23-1136



## 🌸 子育て情報 『パパママはっぴーメール』 🌸

ご登録いただいた方に対して、乳幼児健診や予防接種など子育てに関連した情報をメールにてお知らせしています。

携帯電話またはパソコンから下記のQRコードまたはURLからご登録ください。

※『パパママはっぴーメール』は輪島市メールマガジンの一つとして配信しています。【d.bmb.jp】【city.wajima.lg.jp】からのメールを受信できるようにあらかじめご設定ください。



▲スマホ版 QR コード

(URL <https://d.bmb.jp/bm/p/f/tf.php?id=wajimamm>)

岡市健康推進課 ☎ 23-1136



# 輪島市 妊娠子育て相談窓口

(子育て世代包括支援センター)

妊娠・出産・子育てについての相談窓口です



- ・不妊治療相談
- ・治療費の助成

- ・赤ちゃん訪問
- ・母子手帳の発行
- ・身近に相談できる人がいない

保健師や栄養士が、  
妊娠から子育てに関する  
様々な相談に応じ  
サポートします。



妊娠前 → 妊娠 → 出産 → 子育て

- ・妊娠に関する相談
- ・母子手帳の発行
- ・マタニティ教室

- ・乳幼児健診、予防接種
- ・離乳食教室
- ・育児に関する相談

## 開設日時

月曜日～金曜日（祝日・年末年始のぞく）  
8：30～17：15

【お問い合わせ】

市健康推進課母子保健係  
（輪島市ふれあい健康センター内）  
☎ 0768-23-1136

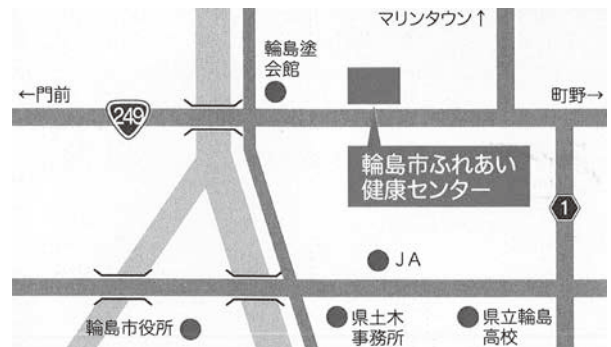

## わじまっ子テレビ塾

今月の放送予定

ケーブルテレビ  
「9」チャンネル!!

	月 小学校中学年 算数	火 外国語活動	水 小学校高学年 算数	木 中学校 英語	金 中学校 数学	土 再放送
	◆未来は今日始まる。明日始まるのではない		◆人生はどちらかです。勇気をもって挑むか、棒に振るか。		5月1日	5月2日
20:00～20:20	◆「オール輪島」で「わじまっ子」を育てましょう!		◆今を戦えない者に次とか来年とかを言う資格はない。		1年 空間図形（体積）	3年 Welcome to Wajima!
20:20～20:40	5月4日	5月5日	5月6日	5月7日	2年 平行四辺形になるための条件	4年 Wajima is wonderful.
	3年 カレンダーを使った数遊び	Greetings	6年 比を使って考えよう	1年 疑問詞	5月8日	5月9日
20:00～20:20	4年 がい数の表し方（終了20:47）	Colors	5年 単位量あたりの大きさ	2年 最上級	1年 空間図形（回転体）	Greetings
20:20～20:40	5月11日	5月12日	5月13日	5月14日	2年 確率	Colors
	3年 時ごとく時間を求める	ライト、レフトの言い方	6年 決まりを見つけよう	1年 複数形	5月15日	5月16日
20:00～20:20	4年 活用問題	天気の違い	5年 面積を2等分して考える	2年 be動詞と一般動詞	1年 空間図形（体積）	6年 決まりを見つけよう
20:20～20:40	5月18日	5月19日	5月20日	5月21日	2年 平行四辺形になるための条件	5年 面積を2等分して考える
	2年 図をつかってかんがえよう	3年 Welcome to Wajima!	6年 比を使って考えよう	1年 疑問詞	5月22日	5月23日
20:00～20:20	3年 距離と道のりを求める	4年 Wajima is wonderful.	5年 単位量あたりの大きさ	2年 最上級	1年 空間図形（回転体）	6年 比を使って考えよう
20:20～20:40	5月25日	5月26日	5月27日	5月28日	2年 確率	5年 単位量あたりの大きさ
	2年 図をつかってかんがえよう	Greetings	6年 決まりを見つけよう	1年 複数形	5月29日	5月30日
20:00～20:20	3年 距離と道のりを求める	Colors	5年 面積を2等分して考える	2年 be動詞と一般動詞	1年 空間図形（体積）	1年 複数形
20:20～20:40					2年 平行四辺形になるための条件	2年 be動詞と一般動詞

# 消費者ホットラインとは？

消費者ホットライン188（局番なし）は、お近くの消費生活センター等の消費生活相談窓口をご案内することにより、消費生活相談の最初の一步をお手伝いするものです。

「悪質商法等による被害にあった」「ある製品を使ってけがをしてしまった」などの消費者トラブルで困っていませんか？

「新型コロナウイルスが水道水にまざっている可能性がある。調査に行くのでお宅の場所を教えてください」「助成金があるので個人情報や口座情報を教えてください」などの新型コロナウイルスの感染拡大に関連したトラブルで困っていませんか？

そんなときはひとりで悩まずに、全国どこからでも3桁の電話番号でつながる消費者ホットライン「188（いやや!）」にご相談ください。専門の相談員がトラブル解決を支援します。



消費者庁 消費者ホットライン188  
イメージキャラクター「イヤン」

## 一人で悩まず、まずは相談

大切なのは、すぐに相談することです。  
困ったときは、一人で抱え込まないで「消費者ホットライン「いやや」（局番なしの188）」までお電話。  
「泣き寝入りは超いやや（188）！」で覚えてね

萩市を

学ぼう！

山口県萩市・姉妹都市提携30周年記念 連載企画

## 【第1回】萩市ってどんな市？



萩市は、山口県の日本海に面した北部に位置し、総面積は698.31㎡、人口は約46,000人の全国有数の観光都市です。山口県内有数の農林水産業が盛んな地域であり、『千石台大根』、『山口あぶトマト』などの農産物や『萩の瀬つきあじ』、『萩の真ふぐ』、『須佐男命いか』などの海産物は萩のブランド産品です。また、伝統工芸品としては、「一楽二萩三唐津」と呼ばれ、我が国屈指の焼き物である「萩焼」が有名です。

萩市は、日本で唯一「江戸時代の地図がそのまま使えるまち」と言われるほど城下町のたたずまいが現存しており、まちじゅうが屋根のない博物館のようでもあります。

萩市と輪島市は、日本海側に位置し、漁業や観光、伝統工芸が主要産業であるなど、類似点が多いことから、平成2年（1990年）に姉妹都市提携を結びました。



## 門前野球場改修工事が完了

独立行政法人日本スポーツ振興センターより、令和元年度地域スポーツ施設整備助成を受けて、門前野球場の改修工事が完了しました。

現在は芝生養生のため、10月から使用可能となります。日常のスポーツ活動やスポーツ大会、開催に是非ご活用ください。



【総事業費】

173,008,000円

【助成額】

100,000,000円

スポーツくじ



☎もんぜんスポーツクラブ ☎ 42-1495

# 市内の住宅に係る補助金制度をご利用ください

■『新築』『空家購入』『空家改修』『危険建築物除却』『耐震改修』を行う場合、その経費の一部が補助されますので、ぜひご利用ください。



種類	補助対象事業	補助率	補助限度額
新築助成	新築建設費助成 ※輪島市が定める区域内（居住誘導区域）での新築住宅に限ります。 ※輪島市内の建築業者で新築する cases に限ります。	1 / 2	100 万円
空家	購入 中古住宅購入費 ※昭和56年5月31日以前に建築されたものは耐震化することが条件です。 ※輪島市空家データベースに登録された物件に限ります。 ※同一物件に対し、1回限りです。	1 / 2	100 万円
	改修 中古住宅改修費 ※昭和56年5月31日以前に建築されたものは耐震化することが条件です。 ※居住に要するための改修工事であることが条件です。 ※輪島市空家データベースに登録された物件に限ります。 ※同一物件に対し、1回限りです。 ※輪島市内の建築業者で改修する cases に限ります。	1 / 2	100 万円
	除却 危険建築物除却費 ※輪島市が定める判定基準により、危険性があると判定された建築物に限ります。	1 / 2	50 万円
耐震改修	木造住宅耐震改修費 ※昭和56年5月31日以前に工事着手された木造住宅に限ります。 ※上部構造評点が1.0以上となることが条件です。	—	150 万円

## ■『耐震診断』および『耐震改修事業』を行った場合の補助金制度

※昭和56年5月31日以前に工事着手された木造住宅が対象です。

### ●昭和56年以前の木造住宅は要注意！

耐震基準が強化された昭和56年以前に建てられた木造住宅の多くが現在の耐震基準を満たしておらず、地震発生時に倒壊の危険性が大変高いといわれています。

### 相談

まずはお近くの建築士事務所・工務店にご相談を！

### 調査

耐震診断・耐震設計のみの場合 **最大9万円 (3/4)** まで補助

耐震診断・耐震設計したのち、耐震補強工事をした場合 **最大20万円 (10/10)** まで補助

### 工事

耐震補強工事 **最大150万円** まで補助

※これまで最大100万円補助、平成30年7月からは増額されました！

※耐震補強工事 **150万円まで自己負担なし！（代理受領制度あり）**

※上部構造評点が1.0以上となる工事に限ります。

※簡易型・上部構造評点0.7以上にする耐震補強工事補助制度は廃止となりました。

あなたのお家の耐震は大丈夫？



このチャンスに地震に備え安全・安心な住まいに！

事故が起きる前に

## 危険ブロック塀撤去に補助金制度があります

※この補助金は、令和3年3月31日をもって終了します。

高さがある危険なブロック塀は、地震の揺れによる倒壊事故発生のおそれがあり非常に危険です。ぜひ一度、周囲のブロック塀の状態をご確認ください。

### ●危険なブロック塀の状態とは？

- 1 塀の高さ 1.2 m 超え（コンクリートブロックなら高さ 6 段以上）
- 2 亀裂・傾き・ぐらつき等がある
- 3 塀の厚さ 10cm より薄いもの などが危険なものとなります

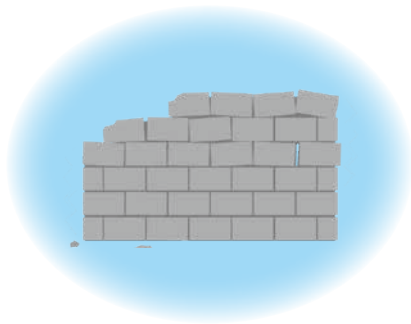

補助金制度	条件等（個人が対象）	補助率	補助限度額
危険ブロック塀撤去	建築基準法に適合しないもの 公道に面している部分 市内業者による解体・撤去	1/2	10万円
危険ブロック塀撤去後の新設	上記の撤去部分における新設 景観に配慮した板塀・竹柵の設置 市内業者による設置	1/2	10万円

※条件等は全てに該当する必要があります。

問 市都市整備課（空き家対策係） ☎ 23-1156

## 住まいの耐震化相談会 開催



能登半島地震発生から10年余りが経過し、防災意識も薄らいでくるところですが、3月13日午前2時18分ごろに発生した、能登地方を震源とする震度5強を記録した地震のように、地震は時間や場所を問わず発生します。

新しい補助金制度を生かして耐震化を促進し、住まいの安全・安心を確保しましょう。

### ◇会場・開催日時

■ 輪島市役所 2階 都市整備課内  
随時（※平日の月曜日～金曜日）  
8:30～17:15

問 市都市整備課 ☎ 23-1156

★平日は忙しくて相談に来られない方は、下記の団体が無料で相談会を開いていますのでご相談ください。

wajima 住まいづくり協議会 ■ 場所 丸善ビル1階（NTT輪島ビルの隣）  
■ 日時 毎週土、日曜日 9:00～16:00



▲伊勢神社（やしろ様）とタブの木

輪島は、輪島港から北に約50キロの海上に浮かぶ周囲約5キロの島で、定期船で約90分ほどかかる。野鳥の繁殖地、休息地として有名である。

輪島島の総氏神である、奥津比咩神社の旧社地であったと伝える伊勢神社（やしろ様）に生育するこのタブの木は、全島で希少な存在の大木で、昔から神の依代と考えられていて、島民の尊厳を受けてきた神木である。

市指定文化財  
（昭和58年6月28日）  
種別…天然記念物  
所在地…輪島

「やしろ様のタブの木」

文化財紹介  
輪島の歴史を学び、  
地元に誇りを持つよう



# “元気”がなにより 第146号

◇毎日の生活の中で、不安なこと・困ったことはありませんか？

相談  
無料

## 高齢者総合相談窓口

ご高齢のみなさんのお困りごとは、地域包括支援センターやお近くの介護事業所へお気軽にご相談ください！

ご本人からのご相談はもちろん

新しい趣味を  
始めたいのだけど  
近所に  
何かないかしら？

最近もの忘れが  
ひどくて、  
電気代の支払いを  
忘れてしまう

ゴミを  
捨てるのが、  
大変に  
なってきた…

ご家族ご近所の方も

家族の介護の  
やり方が  
よくわからない

親に  
介護保険の  
サービス  
利用させたい…

向かいの  
おばあさん。  
最近姿を  
見ないけど…

輪島市では、高齢者のみなさまが住み慣れた地域で安心して暮らせるように、地域の介護事業所に協力していただき、以下のように窓口を設けています。

### 〈相談窓口一覧〉

事業所名	住所	電話	担当地区
笑ちゃげや	河井町1-173-7	22-3366	河井
みんなの詩	釜屋谷町6-30-4	22-8989	
ふげしデイサービスセンター	堀町9-25	23-4165	鳳至
輪島診療所	堀町1-13-2	23-8686	
ひなたぼっこ	山本町矢本前17-2	23-1188	大屋
百寿苑	気勝平町1-28	22-9923	
ふげしデイサービスセンター	堀町9-25	23-4165	鶴巣
輪島診療所	堀町1-13-2	23-8686	西保

事業所名	住所	電話	担当地区
福祉の杜	山岸町い26-2	22-0008	河原田
あての木園	三井町小泉上野2	26-1788	三井
みやび	町野町寺地1027	32-0125	南志見町野
あかかみ	門前町赤神10-1	45-1248	浦上七浦
			阿岸仁岸
楓の家	門前町道下よ27	42-2101	黒島諸岡
ゆきわりそう	門前町深田ろ-6	42-3333	本郷門前

# ◇みなさん運動不足になっていませんか？

家の中にも、できることがあります！  
～ 1時間に1回下半身の筋肉を動かし、血液の流れをよくしましょう～

輪島市ケーブルテレビにて毎日放送中



(放送時間午前9時20分 / 午後5時20分)

- 具体的には・・・
- ☆トイレに行く
  - ☆お茶を入れに行く
  - ☆炊飯器のスイッチを入れる
  - ☆新聞を取りに行く
  - ☆外の空気を吸いに行く
  - ☆よっこいしょ運動をする など



お問い合わせはお近くの地域包括支援センターまで

輪島市地域包括支援センター（ふれあい健康センター内）・・・ ☎ 23-1174  
 門前支所（門前総合支所内）・・・ ☎ 42-9918  
 東部支所（町野支所内）・・・ ☎ 32-1838

## 知っていますか？ヘルプマークとおまもりカード

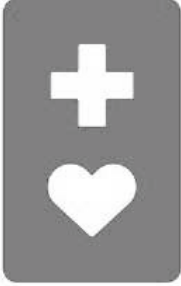

「ヘルプマーク」は、外見からは分からなくても援助や配慮を必要としている方々が、周囲の方に配慮を必要としていることを知らせることで、援助を受けやすくなるよう作成されたマークです。ヘルプマークを持っている方を見かけた場合は、電車やバスなどで席を譲る、買い物の荷物を持つ等、援助や配慮、支援をお願いいたします。

また、輪島市オリジナルの「おまもりカード」も発行しています。



		<table border="1"> <tr><td>氏名</td><td>_____</td><td>性別</td><td>_____</td></tr> <tr><td>電話</td><td>_____</td><td>_____</td><td>_____</td></tr> <tr><td>氏名</td><td>_____</td><td>性別</td><td>_____</td></tr> <tr><td>電話</td><td>_____</td><td>_____</td><td>_____</td></tr> <tr><td>氏名</td><td>_____</td><td>性別</td><td>_____</td></tr> <tr><td>電話</td><td>_____</td><td>_____</td><td>_____</td></tr> </table>	氏名	_____	性別	_____	電話	_____	_____	_____	氏名	_____	性別	_____	電話	_____	_____	_____	氏名	_____	性別	_____	電話	_____	_____	_____	<p><b>おまもりカードの注意事項</b></p> <ol style="list-style-type: none"> <li>このカード所持者は周囲の配慮を必要としています。</li> <li>このカード所持者が体調を崩したり、障害を負っている場合は、お手数でも119番および緊急連絡先にご連絡ください。</li> <li>このカード所持者が災害発生により被災した場合は、避難支援をお願いします。</li> <li>このカードには個人情報記載されています。取扱いには十分の注意をお願いします。また、拾得された方は、警察署等に届出ください。</li> </ol>																																
氏名	_____	性別	_____																																																								
電話	_____	_____	_____																																																								
氏名	_____	性別	_____																																																								
電話	_____	_____	_____																																																								
氏名	_____	性別	_____																																																								
電話	_____	_____	_____																																																								
<table border="1"> <tr><td>姓</td><td>_____</td><td>名</td><td>_____</td></tr> <tr><td>住所</td><td colspan="3">_____</td></tr> <tr><td>生年</td><td>____</td><td>月</td><td>____</td></tr> <tr><td>日</td><td>____</td><td>性別</td><td>____</td></tr> <tr><td>氏名</td><td>_____</td><td>性別</td><td>_____</td></tr> <tr><td>電話</td><td>_____</td><td>_____</td><td>_____</td></tr> </table>	姓	_____	名	_____	住所	_____			生年	____	月	____	日	____	性別	____	氏名	_____	性別	_____	電話	_____	_____	_____	<table border="1"> <tr><td>障害</td><td>・視覚・聴覚・肢体・内部・知的・精神 種別</td><td>・その他 ( )</td></tr> <tr><td>薬・食べ物</td><td colspan="2">アレルギー</td></tr> <tr><td>主な日中</td><td colspan="2">活動場所</td></tr> <tr><td>活動場所</td><td colspan="2">TEL</td></tr> <tr><td>最寄りの</td><td colspan="2">避難場所</td></tr> </table>	障害	・視覚・聴覚・肢体・内部・知的・精神 種別	・その他 ( )	薬・食べ物	アレルギー		主な日中	活動場所		活動場所	TEL		最寄りの	避難場所		<table border="1"> <tr><td>かかりつけ</td><td>病名</td><td>_____</td></tr> <tr><td>電話</td><td>_____</td><td>_____</td></tr> <tr><td>服用薬</td><td colspan="2">・処方薬 ・血液検査薬 ・インスリン ・エビリン ・その他 ( )</td></tr> <tr><td>治療中の</td><td colspan="2">病名</td></tr> <tr><td>病名</td><td colspan="2">・高血圧 ・糖尿病 ・心臓病 ・脳卒中 ・人工透析 ・その他 ( )</td></tr> <tr><td>その他</td><td colspan="2">(任意で記入)</td></tr> </table>	かかりつけ	病名	_____	電話	_____	_____	服用薬	・処方薬 ・血液検査薬 ・インスリン ・エビリン ・その他 ( )		治療中の	病名		病名	・高血圧 ・糖尿病 ・心臓病 ・脳卒中 ・人工透析 ・その他 ( )		その他	(任意で記入)	
姓	_____	名	_____																																																								
住所	_____																																																										
生年	____	月	____																																																								
日	____	性別	____																																																								
氏名	_____	性別	_____																																																								
電話	_____	_____	_____																																																								
障害	・視覚・聴覚・肢体・内部・知的・精神 種別	・その他 ( )																																																									
薬・食べ物	アレルギー																																																										
主な日中	活動場所																																																										
活動場所	TEL																																																										
最寄りの	避難場所																																																										
かかりつけ	病名	_____																																																									
電話	_____	_____																																																									
服用薬	・処方薬 ・血液検査薬 ・インスリン ・エビリン ・その他 ( )																																																										
治療中の	病名																																																										
病名	・高血圧 ・糖尿病 ・心臓病 ・脳卒中 ・人工透析 ・その他 ( )																																																										
その他	(任意で記入)																																																										

おまもりカードは、ヘルプマーク同様に外見からは分からなくても、援助や配慮を必要としている方々が、周囲の方に配慮を必要としていることを伝えるカードです。障害や病気、服薬などの情報を書き込むことで周りの方が支援しやすくなります。外出中に倒れてしまった場合や災害等、緊急時に備えて、おまもりのように肌身離さず身に付けてください。



▲ヘルプマーク

対象者：義足や人工関節を使用している方、聴覚や内部障害、難病の方  
 妊娠初期の方など、援助や配慮などを必要としている方  
 市内の配付場所：輪島市役所福祉課、ふれあい健康センター、  
 門前総合支所、各支所・出張所



## ■廃棄物の不法投棄や野外焼却は禁止されています！！ 不法投棄は重大な犯罪です！！



廃棄物を捨てた場合は5年以下の懲役又は1,000万円以下の罰金。  
廃棄物の収集又は運搬をした場合は3年以下の懲役又は300万円以下の罰金。

### ■廃棄物の野外焼却は法律により禁止されています！！

**例外** 左義長、どんど焼き、農業者による稲わら等の焼却、たき火、キャンプファイアー等

石川県不法投棄 110番（県庁内廃棄物対策課）【076-225-1474】

輪島警察署生活安全刑事課【22-0110】

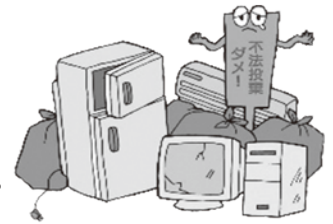

## ■汚された環境は自然の力では戻せません！！美しい環境を守りましょう

### 詐欺や悪質商法に注意！！

県内で地震調査をかたる不審者情報が寄せられています。今後、地震やコロナウイルスに乗じた詐欺・悪質商法の発生も考えられますので注意してください。

不審電話や万が一、自宅に訪問者が訪れて不安に感じたら  
ご家族や知人、警察に相談して下さい。

### 輪島警察署管内 交通事故発生状況

	R2年3月	(前年同月比)	R2年 (1~3月)	(前年同期比)
人身事故	4件	(±0件)	6件	(-2件)
死者	0人	(±0人)	0人	(±0人)
負傷者	5人	(+1人)	7人	(-2人)
物損事故	35件	(-9件)	133件	(-11件)

## ■振り込め詐欺被害防止優良店



輪島警察署管内で、特殊詐欺被害防止に  
功労のあった店舗を認定表彰しています。

### 認定店感謝状贈呈

北國銀行門前支店  
ファミリーマート輪島中段支店



## のと里山空港5月のイベント中止

新型コロナウイルス感染症拡大防止のため、下記のイベントを今年度は中止いたします。

◆5月3日～5日 のとクリスマスツツジフェスティバル

◆4月下旬～5月中旬 のとクリスマスツツジオープンガーデン2020

詳細については、のと里山空港HPでお知らせします。

■のと里山空港ホームページ

<https://www.noto-airport.jp/info/index>

QRコード▼



岡奥能登総合事務所企画振興課 ☎ 26-2303



すよっと  
寄ってみんけ？  
法律相談室

101人目

●『逸失利益という考え方』

輪島市の皆さま、こんにちは。

今回は、「逸失利益（いっしつりえき）」という考え方をお話します。逸失利益とは、ある事柄がなければ将来得られたであろう利益の事をいいます。この逸失利益とは、後遺症が残ってしまう交通事故の事案等でよく問題になります。具体的に言えば、後遺症が残ってしまう事によって、事故前にできた事ができなくなってしまう場合があり、その分について能力に変動が生じ、就労が困難となる結果、賃金が得られなくなる（または減少する）といったことがあります。

交通事故がなければ将来働き続けて賃金を継続的に得られたのに、それが困難になってしまうということから、その部分に対応する将来分の得られたであろう利益を損害賠償として請求することがあり得るわけです。

もっとも、この将来分の得られたであろう利益はどうやって算定されるのでしょうか。この点、後遺症の問題となる事案であれば、その人が将来的に得ていくと推定される収入を基軸として、これに後遺症の程度（労働能力がどれだけ下がったのか）という点を考慮する等して推定計算により算定します。

この算定は、やや複雑な計算を要するものです。また、そもそも逸失利益を賠償を求める内容に組み込むことができるのかどうかは十分な検討が必要です。そのため、このような逸失利益の賠償を求めることができるのか、またその適正額はどれぐらいなのかという点につき、法律の専門家のアドバイスを求めるべき事項であると思われます。

★石井翔大法律事務所

輪島市河井町3部201番地1  
金沢弁護士会所属 弁護士 石井 翔大  
☎ 23-1545 平日 9:30～17:00  
(時間外・休日のご相談はお問い合わせください)



# 輪島消防署だより



輪島消防署 ☎ 22-0327  
門前分署 ☎ 42-0649  
町野分署 ☎ 32-0119

## 輪島消防署に新しい車両が納入されました！



平成11年8月から約20年間運用していました輪島消防署の救助工作車が更新されました。4月から運用を開始しています。

## 令和元年度消防功労者消防庁長官表彰（永年勤続功労章）受章

25年以上勤続し、成績優秀で他の模範となると認められる者として、金子長継さん（輪島市消防団南志見分団長）が永年勤続功労章を受章されました。

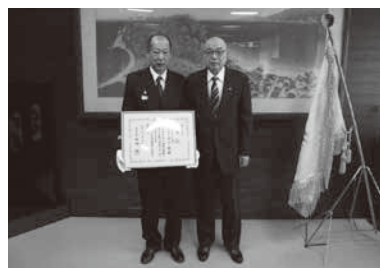

## 令和2年度甲種防火管理新規・再講習の延期について

令和2年5月21日（木）、22日（金）に予定していました令和2年度甲種防火管理新規・再講習について、現在発生している新型コロナウイルス感染症の拡大している影響を受け、延期することとしました。

日程は現在未定であり、実施日が決まりましたら再度お知らせいたします。

大変ご迷惑をおかけし申し訳ありませんが、何卒ご理解のほどよろしくお願いいたします。

## 第15回輪島市消防団訓練大会の（中止）について

令和2年7月5日（日）に予定していました、第15回輪島市消防団訓練大会は中止となりました。

### ■放射線量率の推移 3/16～4/15

	最小値		最大値		期間平均
	期間中	過去	期間中	過去	
劔地公民館	0.06	0.05	0.07	0.06	0.06
門前総合支所	0.08	0.06	0.10	0.12	0.09
三井公民館	0.05	0.03	0.05	0.09	0.05

※期間中に計測された数値に異常は認められませんでした。

※測定地点は、劔地公民館・門前総合支所・三井公民館の3か所を地上から1mの高さで測定し、結果を記録しています。

# 第十一回特別弔慰金の請求について

今日の日本の平和と繁栄の礎となった戦没者等の尊い犠牲に思いをいたし、国として改めて弔意を表すため、戦没者等のご遺族に特別弔慰金を支給します。

## 【対象者】

戦没者等の死亡当時のご遺族で、令和2年4月1日において「恩給法による公務扶助料」や「戦傷病者戦没者遺族等援護法による遺族年金」等を受ける方がいない場合に、次の順番による先順位のご遺族おひとりに支給します。

- (1) 令和2年4月1日までに戦傷病者戦没者遺族等援護法による弔慰金の受給権を取得した方
  - (2) 戦没者等の子
  - (3) 戦没者等の①父母②孫③祖父母④兄弟姉妹
  - (4) (1) から (3) 以外の三親等内の親族（甥、姪等）
- ※戦没者等の死亡時まで引き続き1年以上の生計関係を有していた方に限ります。

## 【支給内容】

額面 25 万円、5 年償還の記名国債

## 【請求期間】

令和2年4月1日から令和5年3月31日まで

## 【請求窓口】

輪島市役所 1 階 福祉課  
門前総合支所 1 階 地域生活課

## 【注意事項】

前回受給の方には、順次ご案内いたします。新型コロナウイルス感染症の感染拡大防止のため、事前予約制とします。案内が届きましたら、お電話をお願いします。

☎ 市福祉課 23-1161  
地域生活課 42-9916

## 環境通信

### 530 運動中止のお知らせ

例年5月末に行っている「春の全市一斉清掃奉仕」は石川県の緊急事態宣言を受け、新型コロナウイルス感染拡大防止のために中止となりました。なお、地区ごとの清掃活動の実施につきましては、各団体で判断をお願いします。

【提 唱】 輪島市美しい町づくり推進協議会  
代表幹事 輪島青年会議所 ☎ 22-1788  
※輪島市内の企業・各種団体にご協力をいたしております。

【協 力】 輪島市

### どぶ土の収集について

～「ごみ」と「どぶ土」は  
分けて出してください～

側溝や用水路の清掃後のどぶ土は、収集運搬の都合がありますので町内単位で行ってください。また、実施日の2～3日前までに区長・町内会長を通じて、下記へ連絡してください。

- (国・県道関係)  
石川県奥能登土木総合事務所分室 ☎ 26-2350
- (市道関係) 市土木課 ☎ 23-1151  
門地域整備課 ☎ 42-8722

### 野良ネコにエサをあげないで!!

集まったネコが「ふんなどをする」「畑を荒らす」「花壇を荒らす」といったトラブル、苦情が発生しています。餌付けで集まった動物が車にひかれることもあります。

可愛いから、かわいそうだからと餌付けをすると、かわいそうな動物をもっと増やすことになってしまいますので、野良ネコにエサはあげないようにしてください。

### 危険です！ごみ出しルールを守って！

もえるごみの中に、カセットコンロのガスボンベやガスライターの混入がありました。これにより輪島・穴水地域 RDF センターでは、可燃性ガスが漏れ出して全設備が緊急停止しました。場合によっては施設の火災につながり、たった一人のルール違反で、市民みなさま全体のごみ処理ができなくなる可能性がありますので、ごみ分別の徹底にご協力をお願いいたします。



☎ 市環境対策課  
23-1853



青山商事株式会社  
災害支援用リサイクル毛布贈呈式

輪島市民防災の日である3月25日（水）「洋服の青山」を全国展開する青山商事株式会社から災害支援用リサイクル毛布を100枚寄贈していただきました。青山商事株式会社はエコ活動の一環として、下取りしたスーツを防災毛布にリサイクルする取り組みを行っており、この毛布の寄贈を受けるのは昨年に引き続き2回目となります。寄贈いただいた毛布は、災害時に避難所が開設された場合などに使用させていただきます。



▲防災毛布を寄贈する青山商事株式会社の  
中部地区統括部長 大橋浩輝さん(右)

退任公平委員会委員に感謝状を  
贈呈

3月31日（火）市役所において、公平委員会委員として10年余の長きにわたり豊富な識見と卓越した手腕により、本市の公正な人事行政の確立と能率的な行政運営に多大な貢献をされた上野吉邦さんに市長から感謝状が贈られました。

◀感謝状を受け取る上野吉邦さん



つまずきは成長へのステップ～ひとりで悩まないで～

輪島市教育委員会では、教育支援センター『あゆみ』を開設し、不登校の子どもたちが安心できる心と体の居場所を提供しています。

悩みを一人で抱え込まず、相談窓口や子育てを応援してくれるシステムを積極的に活用しませんか？お気軽にご連絡ください。

◆輪島市教育支援センター「あゆみ」

- 開室日  
月～金曜日（祝祭日を除く） 9:00～15:00
- 対象  
市内の小・中学生

◆教育相談室

- 開催日（電話相談・来所相談）  
月～金曜日（祝祭日を除く） 9:00～16:00
- 対象（相談は無料）  
市内の児童生徒・保護者・教職員



☎輪島市教育研究所（教育支援センター『あゆみ』・教育相談室） ☎ 23-1173

## 公民館長を紹介します

令和2年度における各地区の公民館長が次の方々となりましたのでご紹介いたします

輪島公民館長	古今 幹人
大屋公民館長	久堂 寛久
河原田公民館長	安 津久人
鶴巣公民館長	北川 達雄
西保公民館長	中 幸雄
三井公民館長	山形 孝嗣
南志見公民館長	大久保 与次
町野公民館長	皆戸 秀継
港公民館長	萬正 和彦
鳳至公民館長	七浦 正一
剱地公民館長	小西 正位
阿岸公民館長	森下 善一
黒島公民館長	三村 和樹
諸岡公民館長	鈴木 文雄
門前公民館長	宮崎 芳行
本郷公民館長	宮下 忠
浦上公民館長	喜田 充
七浦公民館長	升本 庄五郎



## 輪島市交通安全推進出動式

4月2日（木）、新年度を迎え、交通安全に対する意識の高揚と市民の交通安全の保持に努めるため、輪島市交通安全推進隊出動式を行いました。式では、交通安全を誓う出動宣言が行われ、市長の訓示、輪島警察署長による激励の挨拶を受け、交通安全対策に取り組む姿勢について、気持ちを新たにしました。



## 令和元年度 教育者表彰 (文部科学大臣賞) 受賞



▲文部科学大臣教育者表彰を受賞された赤田さん

学校教育の振興に関し特に顕著な功績のあった赤田英明さんが、文部科学大臣教育者表彰を受賞されました。  
令和2年1月28日（火）日本消防会館にて授賞式があり、その後、皇居において天皇・皇后両陛下に拝謁を賜りました。

## 全国瞬時警報システム（Jアラート）を用いた情報伝達訓練

地震・津波や武力攻撃などの発生時に備え、全国一斉の情報伝達訓練を行います。

この訓練は全国瞬時警報システム（Jアラート）を用いた訓練で、防災行政無線や音声告知端末から情報の伝達を行います。大きな音量での放送となりますが、ご理解をお願いします。

### ○実施日時

5月20日（水）11:00 ごろ

### ○放送内容

《上リチャイム音》「これは、Jアラートのテストです。」×3  
「こちらは、輪島市役所です。」《下リチャイム音》



# お知らせ

## 今月の納税等

納期限 6月1日(月)

固定資産税(第1期)、国民健康保険税(第2期)、  
後期高齢者医療保険料(第2期)、軽自動車税(種別割)

## くらし

### 情報公開条例運用状況

#### 個人情報保護条例運用状況

令和元年度における情報公開条例並びに個人情報保護条例の運用状況は、次のとおりです。

#### ◆ 行政情報開示請求の内訳

開示請求 17件  
開示件数 15件

#### ◆ 個人情報開示請求の内訳

開示請求 5件  
開示件数 5件

これらの制度の利用方法など、詳細については総務課へお問い合わせください。

#### 【問】総務課

☎(23) 11111

### 今年度納税通知書から軽自動車税の名称が変わります

令和元年10月1日の法改正に伴い、令和2年度の課税より「軽自動車税」の名称が「**軽自動車税(種別割)**」に変わります。

なお、手続きや税額に変更はありません。

また、前年度以前の軽自動車税の納税証明書や納付書を

窓口で発行する場合、5月15日以降は「軽自動車税(種別割)」と表示されますが、内容や法的効力は変わりませんので、「軽自動車税」と読み替えてそのままご利用ください。

#### 【問】総務課

☎(23) 1126

### 国税不服審判所設立50周

国税不服審判所は、国税に関する不服申立て(審査請求事件)を調査・審理して判決を行う機関です。

昭和45年5月1日に設立され、本年5月1日に設立50周年を迎えます。

これからも、国税不服審判所は、税務行政部内における公正な第三者的機関として、適正かつ迅速な事件処理を通じて、国民からの更なる信頼と評価が得られるよう、一層の努力と工夫を積み重ねていきます。

### 「輪島市河川洪水ハザードマップ」を更新しました

令和元年9月に石川県が実施した、河原田川・町野川・八ヶ川の洪水浸水想定区域の

見直しに伴い、各河川の洪水ハザードマップを更新しました。

皆さまのお住いが浸水するのか、どのくらいまで浸水すると想定されているのかを、ご確認お願いいたします。

詳しくは、輪島市ホームページをご覧ください。

#### 【問】防災対策課

☎(23) 1157



URL: <https://www.city.wajima.ishikawa.jp/docs/2016120200013/>

### 「はかり」の定期検査の延期

取引や証明に使用する「はかり」は、2年に1度、計量法により検査を受けることが義務づけられています。5月に予定されていた定期検査は、新型コロナウイルス感染症の影響により延期となりました。代替日程につきましては、決まり次第、改めてお知らせいたします。

#### 【問】漆器商工課

☎(23) 1147

### 電動カートWAIMO

#### 運休のお知らせ

新型コロナウイルス感染症拡大に伴い、感染リスクの低減等を図るため、WAIMOの運休を休止しております。(全コース・全時間帯を運休とさせていただきます。運休再開時期は未定)

※再開時期につきましては、決定次第、停留所にてお知らせいたします。

日頃よりご利用いただいている皆さま方には大変ご迷惑をおかけしますが、何卒ご了承下さいますようお願い申し上げます。

#### 【問】輪島商工会議所

☎(22) 7777

## 募集

### 石川県調理師試験

#### ◆日時

10月10日(土)

13時30分～15時30分

#### ◆試験会場

金沢星稜大学

(金沢市御所町丑10-1)

#### ◆受験書類

○配布期間

5月11日(月)～

6月5日(金)

※土日祝日を除く

#### ○配布場所

能登北部保健福祉センター

◆ 出願期間(当日消印有効)

5月11日(月)～

6月5日(金)

◆ 願書提出先・お問い合わせ先

公益社団法人

調理技術技能センター

〒103-0012

東京都中央区日本橋堀留町

2-18-15 JACCビル5階

☎03-3667-11815

### 令和2年度自死遺族交流会

#### (J交流会)

石川県こころの健康センターでは、自らの命を絶たれた方のご遺族の方々が寄り添い、大切な思い出を語り合い、悲しみや苦しみをお互いに共感することにより、こころが安らぐ時間を過ごしていただく場として、次のとおり交流会を開催いたします。

#### ◆開催日

「原則奇数月の第一土曜日

に開催しますが、新型コロナウイルス感染症の影響に

## 補聴器（出張点検）

輪島市役所 1階農林水産課 ミーティング ルーム	5月12日(火) 10:00～12:00 20日(水) 10:00～15:00 26日(火) 14:00～16:00
門前総合支所	5月14日(木) 10:00～12:00 29日(金) 10:00～12:00
町野支所	5月7日(木) 10:00～11:30

## やすらぎの杜（火葬場）休業日

今月の休業日はありません

☎ 23-4194

## 無料相談

### 市民相談

輪島市役所 2階市民課	総合	12日(水) 9:30～12:00 ☎ 市市民課 ☎ 23-1131
門前総合支所 101 会議室	総合	20日(水) 9:30～12:00 ☎ 地域振興課 ☎ 42-8720 ☎ 地域生活課 ☎ 42-9916
町野公民館 2階研修室	行政	今月はお休みです ☎ 市総務課 ☎ 23-1111
南志見公民館	行政	19日(水) 10:00～12:00 ☎ 市総務課 ☎ 23-1111

※新型コロナウイルス感染拡大防止のため、相談所の開設を中止させていただきます場合があります。

### 教育相談

■ 輪島市教育相談室 ☎ 23-1173

時間 平日 9:00～16:00

### 行政相談

県政に対する意見、要望、苦情等を受けています。

■ 行政相談室 ☎ 26-2303

### 多重債務相談（石川県司法書士会）

■ 電話無料相談

時間 平日 10:00～16:00

☎ 076 (292) 8133

### 弁護士相談（要予約）

日時 21日(水)、28日(水) 13:00～

場所 輪島市社会福祉協議会

☎ 市社会福祉協議会 ☎ 22-2219

### フードドライブ受付（食品の寄附）

輪島市社会福祉協議会	随時
------------	----

☎ 市社会福祉協議会 ☎ 22-2219



より開催未定」  
※プライバシーには十分配慮  
しております  
◆会場  
金沢市内  
※詳細につきましてはお問い合わせ  
合わせてください  
☎ 石川県こころの健康セン  
ター相談課  
☎ 076-238-5750

## 公の施設の指定管理者を募集します

輪島市では、指定管理制度を導入している下記の施設について、管理運営をしていただく候補者を募集いたします。

◆応募資格  
安定的に施設を管理する能力および施設運営に必要な資格を有する法人その他の団体

◆提出書類等  
施設管理に関する仕様書、応募様式その他必要な書類については、募集開始日以降、施設管理を担当する課の窓口にて配布し、同時に輪島市ホームページに掲載し公表します。

◆募集期間  
5月18日（月）～6月30日（火）

◆今後の予定  
応募があった施設については、輪島市公の施設指定管理者選定審議会において応募者の事業計画等を審査した上で候補者を決定し、市議会への提案・議決、市との協定を経て令和3年4月から施設の管理を行っていただきます。

◆施設の詳細  
各施設に関する詳細は、下記に記載されている問い合わせ先で受け付けます。

### 【対象施設一覧】

施設名	問い合わせ先
1 ふれあいプラザ二勢	健康推進課 ☎ 23-1136
2 輪島市ふるさと体験実習館	農林水産課 ☎ 23-1141
3 輪島市かやぶきの郷コミュニティ施設	漆器商工課 ☎ 23-1147
4 輪島市工房長屋	
5 鳳至上町第2交流サロン	
輪島市輪島野球場	生涯学習課 ☎ 23-1176
輪島市総合体育館	
6 輪島市マリンタウン競技場	
一本松総合運動公園体育館 一本松総合運動公園市民温水プール	

☎ 市総務課  
(23) 1111  
（指定管理者制度担当）

## 市職員の「クール・ビズ（夏季の軽装）」を実施しております

夏場を迎えるにあたり、地球温暖化対策および節電対策の一環として、5月1日から10月31日まで「クール・ビズ（夏季の軽装）」を実施しております。期間中は、観光PRのため「禅の里」、「輪島ふぐ」、「わんじま」などのポロシャツを着用し執務に取り組む職員もおります。

市民の皆さまのご理解とご協力をお願いします。

☎ 市総務課職員係 ☎ 23-1111

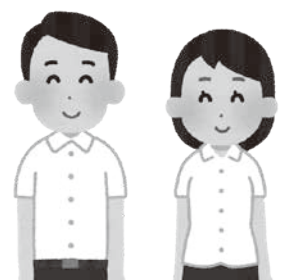

# 図書館へ行こう!

## ～ 新刊のご案内 ～

さだの辞書  
 修羅の家  
 イエロー・サブマリン  
 パリの砂漠、東京の蜃気楼  
 魔女たちは眠りを守る  
 告解  
 逆ソクラテス  
 銀花の蔵  
 スノードロップ  
 迷宮の月  
 輪舞曲  
 四神の旗  
 江戸の夢びらき  
 駆け入りの寺  
 空の声  
 猫を棄てる  
 焦眉  
 逃亡者  
 夜の森の騎士  
 暗鬼夜行

まさし 武丸  
 幸也  
 ひとみ  
 早紀  
 岳  
 幸太郎  
 潤子  
 雅彦  
 龍太郎  
 まかて  
 星周  
 今朝子  
 瞳子  
 瞬一  
 春樹  
 敏  
 文則  
 節子  
 了衛  
 多数  
 ほか

### ■ 2020年・第62回こどもの読書週間

「出会えたね。とびっきりの1冊に。」  
 5月12日(火)まで



### ■ 臨時休館のお知らせ

輪島市立図書館は、文化会館一斉清掃のため、5月10日(日)に休館します。門前図書館は開館します。ご迷惑をおかけしますが、ご了承ください。

### ■ 3館合同の催し

#### ● わじまどくしょスタンプラリー

5月17日(日)まで

- ・スタンプカードは市立図書館・門前図書館・町野分館にあります。
- ・市内の図書館の本を30冊読んでスタンプラリーを達成された方に、もれなくプレゼントを差し上げます。
- ・参加できるのは、小学生までです。(4月に中学1年生になった人も対象)

### ■ 輪島市立図書館の催し

#### ● 一度は読んでほしい『子どもの本』の展示

期間 5月23日(土)まで

※読み継がれている絵本、読み物などを展示・貸出します。



### ■ 門前図書館の催し

#### ● 「子どもの本」の展示

ロングセラーを集めました。

期間 5月23日(土)まで

#### ● 0.1.2おはなし会(しびびの会)

日時 5月13日(水) 11:00～11:30

対象 0～2歳児および保護者(妊婦さんも歓迎)

#### ● 門前図書館読書会 ～短編小説を読んで語らいませんか。～

日時 5月14日(木) 13:30～15:00

テキスト 「魔女たちの仕事」 堀川 アサコ/著

#### ● おはなしの森のおはなし会

日時 5月17日(日) 14:00～14:45

対象 幼児～小学生

#### ● 古典を楽しむ会

日時 5月21日(木) 14:00～15:30

講師 井舟 哲全氏

対象 一般(新規の方は要申込)

#### ● 日本を愛でる～七十二候

日時・内容 5月15日(金)「竹笋生」

5月22日(金)「蚕起食桑」

15:00過ぎ～

#### ● つくろう(繕う、作ろう)会

日時 5月12日(火)・19日(火)・26日(火)

9:30～18:00

※自分のつくりたいものを持参して教えたり、習ったり楽しく一緒につくる会。

みんなで寄り合えば新しい発見があるかも。

図書館	開館時間	休館日
輪島市立図書館 ☎ 22-2926	9:30～18:00 土日・祝日	毎週月曜日(月曜祝日の場合は翌平日)、毎月第4木曜日
門前図書館 ☎ 42-0129	9:30～17:00	
町野分館 ☎ 32-0316	9:30～17:00 ± 13:00～17:00	毎週日、月、祝日

HP <https://www.city.wajima.ishikawa.jp/docs/lib/>

# 戸籍の窓口

令和2年3月16日～  
令和2年4月15日

## たんじょう

なまえ 保護者 住所

前倉 一 <small>かずと</small> 翔	福崎 埜 <small>の</small> 生 <small>い</small>	浅野 唯 <small>い</small> 桜 <small>お</small>	瀨谷 莉 <small>り</small> 央 <small>お</small>	鈴木 乃 <small>の</small> 蒼 <small>あ</small>	嶽肩 千 <small>ち</small> 快 <small>は</small>	森下 桜 <small>はるのすけ</small> 乃 <small>の</small> 介 <small>の</small>	谷口 日 <small>ひ</small> 葉 <small>よ</small> 里
智一	知雄	眞昌	美達	綾篤	美正	沙耶	誠拓
子輝	枝真	子彦	恵也	子史	咲朗	耶佳	沙
河井町	小泉	輪島崎町	海士町	河井町	東中尾町	河井町	小伊勢町

## けつこん

なまえ 本籍 住所

橋本 勇造	谷内 ユウノ	久谷 芳江	大瀧 かつみ	杉本 ゆきえ	高 ぶみ	大積 一明	大窪 多美子	大作 きくゑ	高山 一武	椿原 和雄
89	92	92	99	101	97	89	103	84	71	71
市ノ瀬町	久手川町	長瀬町	徳成町	栃木町	東山町	堀又川	鳳至町	二又川	空熊町	鳳至町

前田 花	岡田 しづ子	西野 やぎ	池田 四郎	豎畑 さた子	松本 静子	本谷 江乃	森内 元里	左古 定子	東 義雄	宮本 春枝	蒲田 智恵乃	桶谷 敏雄	釋成 貞子	浜本 徳見	木下 昭雄	中野 谷 勉	江尻 初枝	前田 しさの	鈴木 貞子	中田 マサ子	池端 勇孝	小上 防 登	南 まさ子	奥堂 ひさを	濱 義太郎	松本 芳枝	久瀬 としゑ	脊戸 初枝	塩多 しげ子
82	82	90	90	89	78	92	101	90	95	86	68	91	90	93	73	86	92	89	92	89	90	71	89	104	85	95	92	88	93
地原町	河井川	大瀧	大瀧	上山町	河井町	広江	二又川	鳳至町	小伊勢町	劔地	入山	磯月	皆月	輪島崎町	鳳至町	金蔵	河井町	気勝平町	赤神	鳳至町	矢田徳	宅田	腰細	本市	上大沢町	石休場町	黒島町	西山町	河井町



寄附のお礼

■ 閨崎吉郎様より、社会福祉（社会福祉援護）向上のため、切手7千35円分を社会福祉法人輪島市社会福祉協議会へ

■ 南谷良枝様より、新型コロナウイルス感染症対策のため、サージカルマスク250枚を輪島市役所防災対策課へ

■ 能奥郷友会（のうおうごう ゆうかい）会長 山田正彦様より、新型コロナウイルス感染症対策のため、アルコール消毒液10本を輪島市役所防災対策課へ

■ 株式会社むら様より新型コロナウイルス感染症対策のため、マスク千枚を市立輪島病院へ5百枚を輪島市役所防災対策課へ

ご厚志ありがとうございます。大切に使用させていただきます。

## 「2021 輪島・穴水企業ガイド」掲載企業募集

新規学卒者やUターン希望者を対象に地元企業を紹介するパンフレット及びHP（<http://www.kigyo-noto.jp>）を作成しています。企業PRに利用しませんか？

- ◆新規掲載料 1企業4千円
- ◆申込締切 5月15日（金）
- ◆お申し込み 輪島・穴水・門前地域労働力活性化推進会議  
TEL 0768-22-0325（ハローワーク輪島）

## 5月は「赤十字会員増強運動」月間です

日本赤十字社ならびに日本赤十字社石川県支部が行っている赤十字活動は、毎年一定の会費（年額500円以上）を提供していただく「協力会員」によって支えられています。赤十字が力強く活動を展開するには、多くの方々のご理解とご協力が必要です。

今年度も充実した活動を行うため、赤十字事業の趣旨をご理解いただき、皆さまのご支援をよろしくお願ひします。

日本赤十字社石川県支部 福祉課  
TEL 076-239-3880  
TEL 23-1161

# ひとつです! よろしくね



小阪 胡桃ちゃん

4月16日生まれ【河井町】  
パパ博一さん ママ里絵さん  
歩くの大好き! 食べるの大好き!  
おしゃべり大好きな元気いっぱい  
の胡桃です! 早く一緒にお山  
に登ろうね♪



森 萌々花ちゃん

5月1日生まれ【道下】  
パパ隆さん ママ郁子さん  
歌が大好きでリズムに合わせて  
ノリノリでおどります! 最近、い  
ないないばあとパイパイができ  
ようになりました!



竹田 花南実ちゃん

5月6日生まれ【河井町】  
パパ敏明さん ママ百合子さん  
お姉ちゃんと遊ぶのが大好きで  
す。あんよ上手になったら、おい  
かけっこしたいな♪ 元気いっぱい  
大きくなあれ!



ゲッペルト堀内 元子ちゃん

5月8日生まれ【鬼屋】  
パパオリバーさん ママ絢子さん  
絵本と音楽が大好きな元子で  
す。触りたい! 動きたい! いたず  
らしたい! パパとママといっしょ  
にたくさんお出かけしようね。



## ★初誕生記念にお子さんを広報に 掲載しませんか?

6月号(6月に1歳になるお子さんを対象)に掲載を  
ご希望の方は、5月14日(木)までにお子さんのお名  
前(ふりがな)、生年月日、性別、ご住所、お父さん・  
お母さんのお名前、電話番号、50字程度のコメント、  
お写真(データ・1~5MB推奨)を企画課までメール  
にてご提出ください。

(Mail [koho@city.wajima.lg.jp](mailto:koho@city.wajima.lg.jp)) なお、提出期限を過ぎた  
場合は掲載できません。



山口 優真くん

5月23日生まれ【鍛冶屋】  
パパ宏さん ママ真理子さん  
なんでもよろこんでばくばく食  
べる優真くん! これからもたくさ  
ん食べて元気に大きくなってね!  
パパママより!

## 2020年工業統計調査を実施します



- 2020年工業統計調査は、従業者4人以上のすべての製造事業所を対象に、6月1日時点で実施します。
- 工業統計調査は、わが国における工業の実態を明らかにすることを目的とする政府の重要な調査で、統計法に  
基づく報告義務のある基幹統計調査です。
- 調査の結果は中小企業施策や地域振興など、国および地域行政施策のための基礎資料として活用されます。
- 調査票にご記入いただいた内容は、統計作成の目的以外(税の資料など)に使用することは絶対にありません。
- 調査の趣旨・必要性をご理解いただき、ご回答をよろしくお願いいたします。

総務省・経済産業省・石川県・輪島市

## わじま・あなみず 求人情報

最新の輪島・穴水の求人情報が輪島市のホームページか  
ら確認できるようになりました。  
※求人に応募される場合には、必ずハローワーク窓口で「紹  
介状」の交付を受けてください。

■ URL <https://www.city.wajima.ishikawa.jp/docs/2017031400028/>



▲スマホ版  
QRコード

問 漆器商工課 ☎ 23-1147

## 人口と世帯 (4月1日現在)

人口 25,903人(前月比) (-215人) 世帯数 12,204世帯(前月比) (-86世帯)  
男 12,242人(-114人) 女 13,661人(-101人)

	3月	出生	死亡	転入	転出
男		3	17	61	161
女		4	26	32	111
合計		7	43	93	272

